

1	Original ADO [®] -Roll-Roste
2	Original ADO [®] -Schwimmbad-Roste
3	Original ADO [®] -Quell-Roste Bau QR [®]
4	Original ADO [®] -Küchen-Spezial-Roll-Roste
5	Original ADO [®] -Lüftungsgitter Bau LG [®]
6	Original ADO [®] -Kamm-Roste Bau KR [®]
7	Original ADO [®] -Fassaden-Roste Bau FR [®]
8	Original ADO [®] -Sonnenblenden Bau SB [®]
9	Original ADO [®] -Entwässerungs-Rinnen Bau FRI [®]
10	Original ADO [®] -Fußboden-Konvektoren Bau UK [®]

Original **ADO**[®] -
Entwässerungs-Rinnen
Bau FRI[®] ...

Original **ADO**[®] **ADO-Metall**[®]
Arno Domnick
 seit 1965 Ölwerkstr. 66 - D-49744 Geeste
 Tel. +49(0)59 37-81 21 - 23 - Fax +49(0)59 37-72 83
 email: info@ado-metall.de - www.ado-metall.de

Abbildungen mit Original **ADO**[®] -Kamm-Rosten Bau KR[®] ...

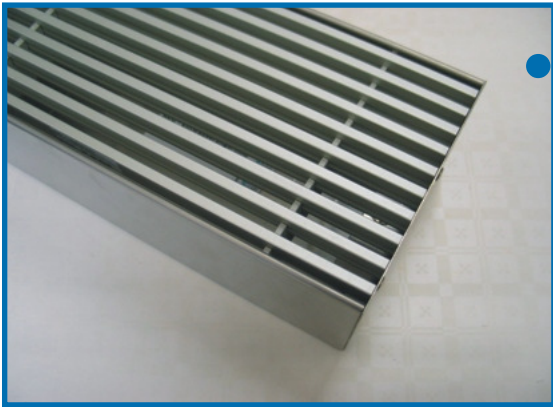

Original **ADO**[®] Bau FRI starr mit KR[®] -Rosten

Entwässerungsrinne aus ungelochtem VA-Blech, starre Ausführung, gekantet und quer versteift. Die Rostauflagen sind integriert. Passende Roste nach Kundenwunsch sind aus dem ADO-KammRost-Programm in VA und Alu zu entnehmen (hier KR-6-VA). Rinnensegmente sind in maximaler Länge von 2400 mm lieferbar.

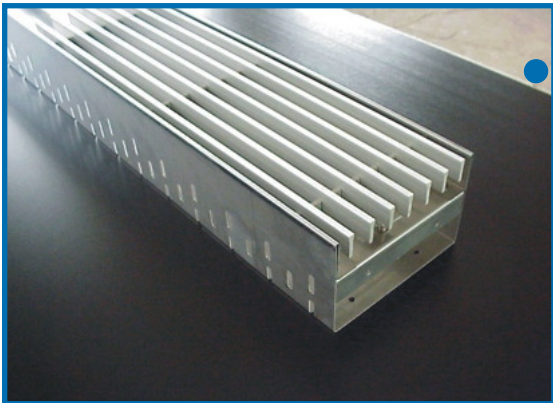

Original **ADO**[®] Bau FRI starr und gelocht mit KR[®] -T

Entwässerungsrinne aus einseitig gelochtem VA-Blech (auf Wunsch auch beidseitig gelocht), starre Ausführung, gekantet und quer versteift. Die Rostaufgaben sind integriert. Passende Roste nach Kundenwunsch sind aus dem ADO-KammRost-Programm in VA und Alu zu entnehmen (hier KR-T-Alu).



Original **ADO**[®] Bau FRI höhenverstellbar mit KR[®] -VA

Entwässerungsrinne aus gelochtem VA-Blech, höhenverstellbare Ausführung, Roste sind selbsttragend und höhenverstellbar. Passende Roste nach Kundenwunsch sind aus dem ADO-KammRost-Programm in VA und Alu zu entnehmen (hier KR-VA).

Einsatzbereiche: Terrassen, Balkone, Dachbereiche usw.

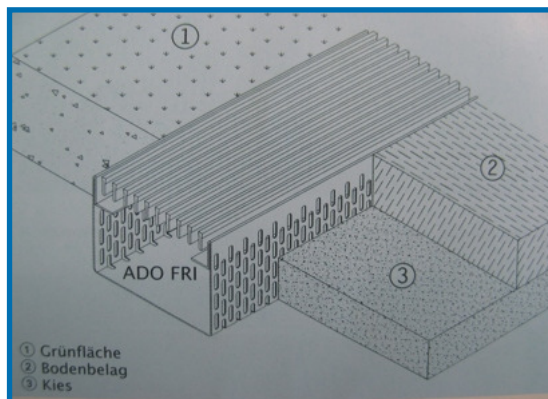



Original

ADO[®] Entwässerungs-Rinnen

- Bauartenverzeichnis -

Definition	Maß-Blatt	Ausschr.-Text
<input type="checkbox"/>	<input type="checkbox"/>	<input type="checkbox"/>
<input type="checkbox"/>	<input type="checkbox"/>	<input type="checkbox"/>

Original ADO[®] - Bau FRI[®]-S (starr)

- Bau FRI[®] -H (höhenverstellbar)



ADO-Metall[®]
Arno Domnick

Ölwerkstr. 66 - D-49744 Geeste

Tel. +49(0)59 37-81 21 - 23 - Fax +49(0)59 37-72 83
email: info@ado-metall.de - www.ado-metall.de

Original **ADO**[®] -
Entwässerungs-Rinnen
Bau FRI[®] ...

Original **ADO**[®]
seit 1965
ADO-Metall[®]
Arno Domnick
Ölwerkstr. 66 - D-49744 Geeste
Tel. +49(0)59 37-81 21 - 23 - Fax +49(0)59 37-72 83
email: info@ado-metall.de - www.ado-metall.de

Abbildungen mit Original **ADO**[®]-Kamm-Rosten Bau KR[®] ...



Original **ADO**[®] -

Entwässerungs-Rinnen Bau **FRI**[®] ...

Original **ADO**[®]
seit 1965

ADO-Metall[®]
Arno Domnick
Ölwerkstr. 66 - D-49744 Geeste
Tel. +49(0)59 37-81 21 - 23 - Fax +49(0)59 37-72 83
email: info@ado-metall.de - www.ado-metall.de

Abbildungen ohne Original **ADO**[®] - **Kamm-Roste** Bau **KR**[®] ...



Original **ADO**[®] -
Entwässerungs-Rinnen
Bau FRI[®] ...

Original **ADO**[®]
seit 1965
ADO-Metall[®]
Arno Domnick
Ölwerkstr. 66 - D-49744 Geeste
Tel. +49(0)59 37-81 21 - 23 - Fax +49(0)59 37-72 83
email: info@ado-metall.de - www.ado-metall.de

Abbildungen ohne Original **ADO**[®] -Kamm-Roste Bau KR[®] ...



Original **ADO**[®] -

Entwässerungs-Rinnen Bau **FRI**[®] ...

Original **ADO**[®]
seit 1965
ADO-Metall[®]
Arno Domnick
Ölwerkstr. 66 - D-49744 Geeste
Tel. +49(0)59 37-81 21 - 23 - Fax +49(0)59 37-72 83
email: info@ado-metall.de - www.ado-metall.de

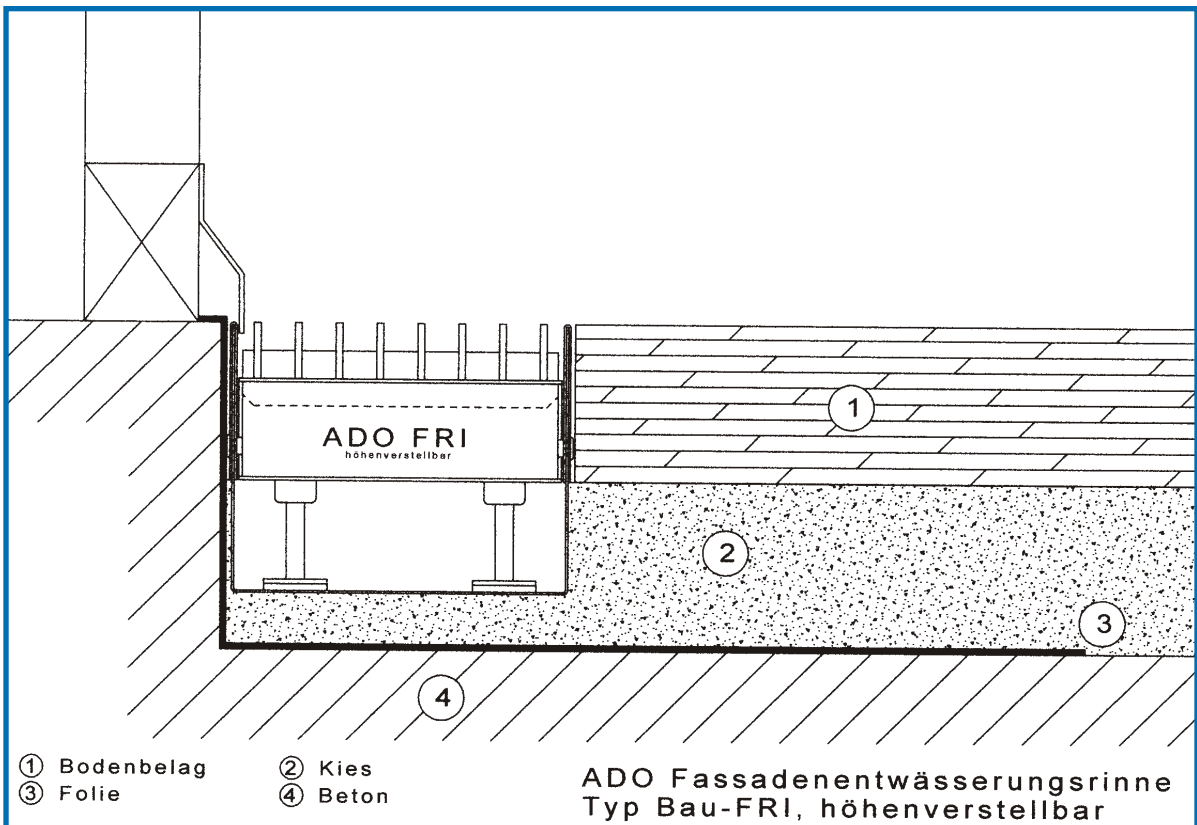
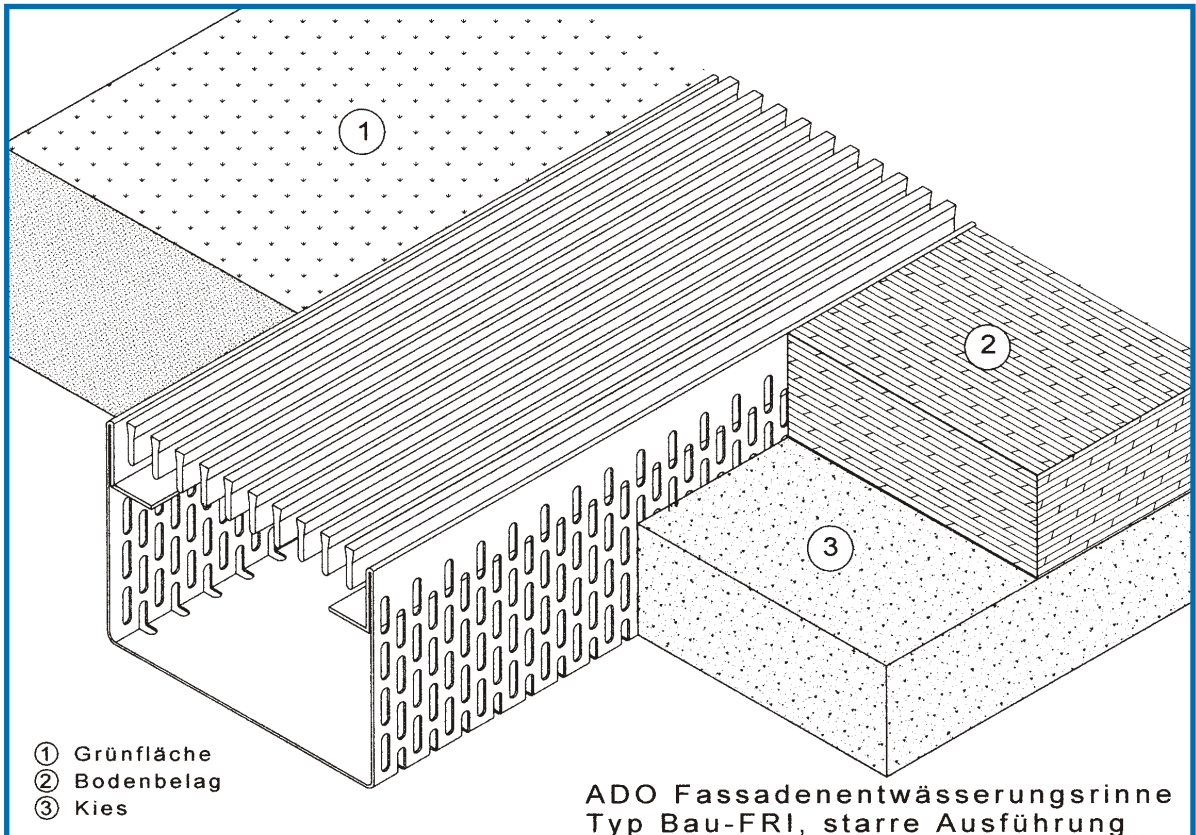

ADO Fassadenentwässerungsrinne FRI - H (höhenverstellbar)

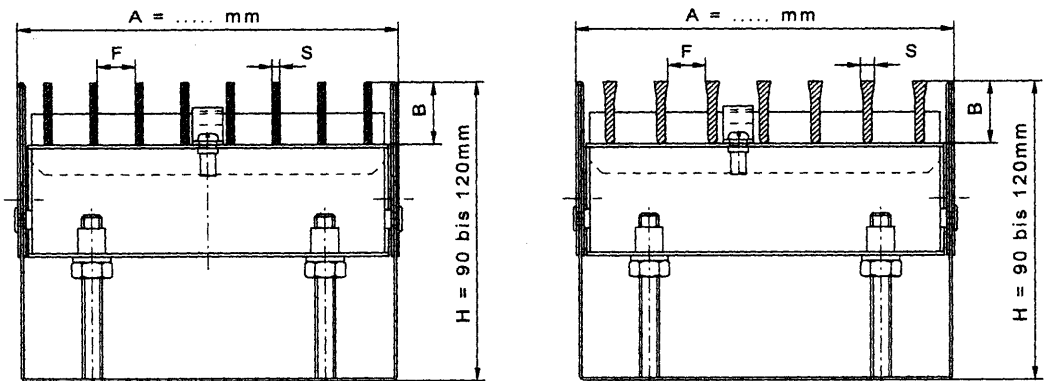

Standardmaße:		Wunschmaße:	
A = 150	mm	A =	mm
B =	mm	B =	mm
F = 10/15/20	mm	F =	mm
	%	
H = 90 - 120	mm	H =	mm
L = 1200 und 1950	mm	L =	mm
S =	mm	S =	mm

Abdeckroste ADO - KR [®]			Rinne
Werkstoff:	VA	ALU	Werkstoff: V2A
ADO - KR - (B=25/S=3)	<input type="checkbox"/>	<input type="checkbox"/>	Oberfläche: roh
ADO - KR - T - (B=18/20/22//S=5,5)		<input type="checkbox"/>	Perforation: <input type="checkbox"/> - ohne <input type="checkbox"/> - einseitig <input type="checkbox"/> - beidseitig
ADO - KR - 6 - (B=16/S=6)	<input type="checkbox"/>	<input type="checkbox"/>	
Andere ADO-KR-Roste auf Wunsch			
Oberfläche: <input type="checkbox"/> - roh			<input type="checkbox"/> - roh
<input type="checkbox"/> - gebeizt			<input type="checkbox"/> - eloxiert E6/EV1
<input type="checkbox"/> - glasperlgestrahlt			<input type="checkbox"/> - eloxiert E6/Color: <input type="checkbox"/> gold <input type="checkbox"/> bronze <input type="checkbox"/> schwarz
<input type="checkbox"/> - elektropoliert			<input type="checkbox"/> - pulverbeschichtet RAL.....
			<input type="checkbox"/> - Edelstahl-Look

Maßblatt		Bau: ADO FRI - H		ado-metall Arno Domnick Ölwerkstr. 66, D-49744 Geeste Tel.: (49)05937-8121-23 Fax.: (49)05937-7283 email: info@ado-metall.de
<input type="checkbox"/> Bestell-Hilfe	Zg.-Nr.: 4-240406-RE-02	BV:		
<input type="checkbox"/> als Anlage	Firma:			
Freimaß DIN 7168 sg	Tel.:	Fax.:		
Urheberrecht bei ADO	Name:	Datum:		

Ausschreibungstext Fassadenentwässerungsrinnen

ADO-FRI

..... lfm Fassadenentwässerungsrinnen ADO-FRI oder
.....Stück in Teillängen von..... mm

Nach Zg.-Nr.: 4-240406-RE-01 oder 4-240406-RE-02

Rinnenkörper bestehend aus Edelstahlblech, W. Nr.: 1.4301, mit filigraner Rahmenkante zur übergangslosen Anarbeitung an die Fassade und andere Bauelemente.

- Rinnenkörper in starrer Ausführung nach Zg.-Nr.:
Standardmaße: Höhe 100mm, Breite 150mm, Oberfläche roh
- Rinnenkörper höhenverstellbar nach Zg.-Nr.:
Standardmaße: Höhe von 90-120mm, Breite 150mm, Oberfläche roh
- Standardlänge der Rinnen: 1950mm

Die Entwässerung kann durch zwei unterschiedliche Systeme erfolgen:

- geschlitzte Rinne: über eingearbeitete Schlitze wird das Regenwasser direkt in das umgebende Kiesbett abgeleitet.
- geschlossene Rinne: eingearbeitete Ablaufstutzen transportieren das Regenwasser in dafür vorgesehene Kanalsysteme oder Sickerschächte.

Abdeckroste:

- ADO-KR, Lamellen FI 25x3mm, Lam.-abstand F= 10, 15, 20mm
- ADO-KR-T, Lamellen T-22x5,5mm, Lam.-abstand F= 10, 15, 20mm
- ADO-KR-6, Lamellen 16x6mm, Lam.-abstand F= 10,67mm, 15,28mm

Werkstoff: Aluminium Edelstahl (kein KR-T)

Oberflächen der Abdeckroste:

- roh
- naturfarbig eloxiert E6/EV1 (nur Aluminium)
- Pulverbeschichtet nach RAL
- gebeizt (nur Edelstahl)
- elektropoliert (nur Edelstahl)
- glasperlgestrahlt (nur Edelstahl, beizen als Vorbehandlung notwendig)

- liefern
- liefern und montieren
- nur liefern, Montage bauseits

Material:

Lohn:

EP: GP:.....

Hersteller:

ADO-METALL GmbH

Ölwerkstr. 66

D-49744 Geeste

Tel.: 0 59 37 / 81 21

Fax: 0 59 37 / 72 83