

ADO Fassadenentwässerungsrinne FRI - H (höhenverstellbar)

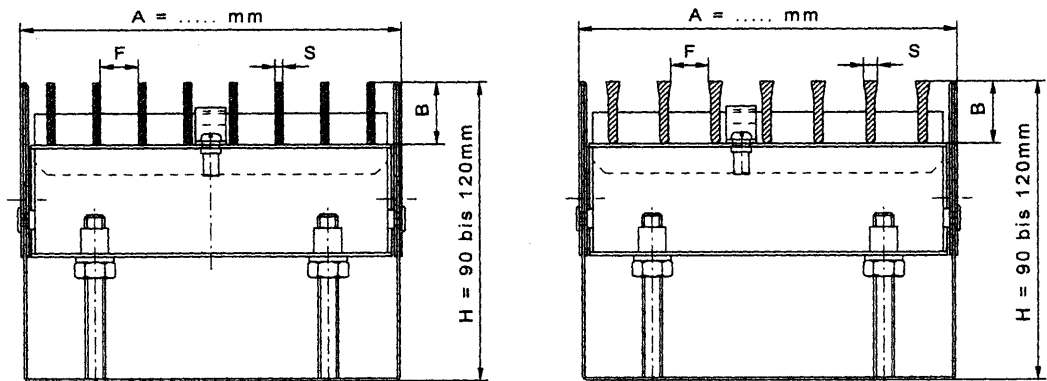

Standardmaße:		Wunschmaße:	
A = 150	mm	A =	mm
B =	mm	B =	mm
F = 10/15/20	mm	F =	mm
	%	
H = 90 - 120	mm	H =	mm
L = 1200 und 1950	mm	L =	mm
S =	mm	S =	mm

Abdeckroste ADO - KR [®]			Rinne
Werkstoff:	VA	ALU	Werkstoff: V2A
ADO - KR - (B=25/S=3)	<input type="checkbox"/>	<input type="checkbox"/>	Oberfläche: roh
ADO - KR - T - (B=18/20/22//S=5,5)		<input type="checkbox"/>	Perforation: <input type="checkbox"/> - ohne <input type="checkbox"/> - einseitig <input type="checkbox"/> - beidseitig
ADO - KR - 6 - (B=16/S=6)	<input type="checkbox"/>	<input type="checkbox"/>	
Andere ADO-KR-Roste auf Wunsch			
Oberfläche: <input type="checkbox"/> - roh			<input type="checkbox"/> - roh
<input type="checkbox"/> - gebeizt			<input type="checkbox"/> - eloxiert E6/EV1
<input type="checkbox"/> - glasperlgestrahlt			<input type="checkbox"/> - eloxiert E6/Color: <input type="checkbox"/> gold <input type="checkbox"/> bronze <input type="checkbox"/> schwarz
<input type="checkbox"/> - elektropoliert			<input type="checkbox"/> - pulverbeschichtet RAL.....
			<input type="checkbox"/> - Edelstahl-Look

Maßblatt		Bau: ADO FRI - H		ado-metall Arno Domnick Ölwerkstr. 66, D-49744 Geeste Tel.: (49)05937-8121-23 Fax.: (49)05937-7283 email: info@ado-metall.de
<input type="checkbox"/> Bestell-Hilfe	Zg.-Nr.: 4-240406-RE-02	BV:		
<input type="checkbox"/> als Anlage	Firma:			
Freimaß DIN 7168 sg	Tel.:	Fax.:		
Urheberrecht bei ADO	Name:	Datum:		